

**K** **BEEEN**<sup>®</sup>  
SAFETY STYLE

CATÁLOGO  
**SEGURIDAD**  
VISUAL





# PROTECCIÓN VISUAL

Son muchas las actividades que se desarrollan en lugares de trabajo que requieren protección de los ojos y la cara. Entre los peligros que pueden dañar su integridad y función cabe citar la proyección de cuerpos extraños, los aerosoles sólidos y líquidos y los gases y vapores, que se presentan como tales o bien utilizado para pulir, esmerilar, cortar, aplastar, galvanizar o en otras operaciones químicas.

Asimismo, las radiaciones de distinto origen, tales como la ultravioleta o infrarroja que emiten los equipos de soldadura, el sol o los hornos pueden provocar lesiones agudas o crónicas en la cara y ojos.

# INDICE

## 4

PAG

### INFORMACIÓN

-  4 VARIANTES
-  5 RAYOS UV

## 7

PAG

### LENTES ANTIPARRAS

-  8 L 700
-  9 L 600 PRO
-  10 L 600
-  11 L400
-  12 L 300
-  13 L200
-  14 OVER GLASSES III
-  15 OVER GLASSES XL
-  16 XENON
-  17 CONDOR
-  18 DENALI
-  19 LANCER
-  20 HERCULES
-  21 TIGER
-  22 COBRA
-  23 COMBATE
-  24 XTREM
-  25 XTREM PRO
-  26 CORDÓN

## 27

PAG

### PROTECCIÓN ROSTRO

-  28 MASCARA SOLDAR
-  29 M. FOTSENSIBLE
-  30 REPUESTO
-  31 REPUESTO
-  32 CASQUETE
-  33 GLOSARIO



## TINTES COLORES

La selección del color de los lentes puede afectar tanto de forma positiva como negativa el desempeño de los trabajadores, por esta razón, al momento de seleccionar algún color se **sugiere considerar lo siguiente:**



Este tipo de lente de seguridad sirve para un uso general, ofrece una agudeza visual máxima y un máximo reconocimiento de los colores.

Reducen el resplandor y la luz brillante. Los lentes **IN-OUT** bajan el tono de todos los colores y ofrecen una visión excelente con iluminación interior y exterior. Sirven para aplicaciones donde se deba trabajar tanto en interiores como exteriores.

Reducen el resplandor y la luz brillante. Sirven para aplicaciones en exteriores donde no se necesiten lentes específicos para una tarea. Ofrecen un buen reconocimiento de los colores

Absorben luz azul y ultravioleta. Se recomienda el uso de este tipo de color cuando se necesite precisión, agudeza y contraste para bloquear iluminación azul de gran intensidad.

Reducen el resplandor y la luz brillante. Sirven para aplicaciones en exteriores. El espejo refleja la luz, reduce la cantidad de luz que pasa a través de los lentes. Se utilizan para reducir el resplandor y/o para disminuir el brillo visible.



**TODOS NUESTROS  
LENES CUENTAN  
CON PROTECCIÓN  
A RAYOS UV**

## RAYOS ULTRAVIOLETA

Los lentes de seguridad con protección contra los rayos UV son fundamentales para salvaguardar la salud ocular en diversas condiciones. La exposición prolongada a la radiación ultravioleta puede causar daños a largo plazo, incluyendo cataratas y otras afecciones visuales. Estos lentes no solo ofrecen una barrera efectiva contra los rayos dañinos, sino que también garantizan una visión clara y cómoda en entornos tanto interiores como exteriores. Al elegir lentes de seguridad **KBEEN** con protección UV, se invierte en una protección integral para los ojos, asegurando que se puedan realizar tareas con confianza y seguridad.

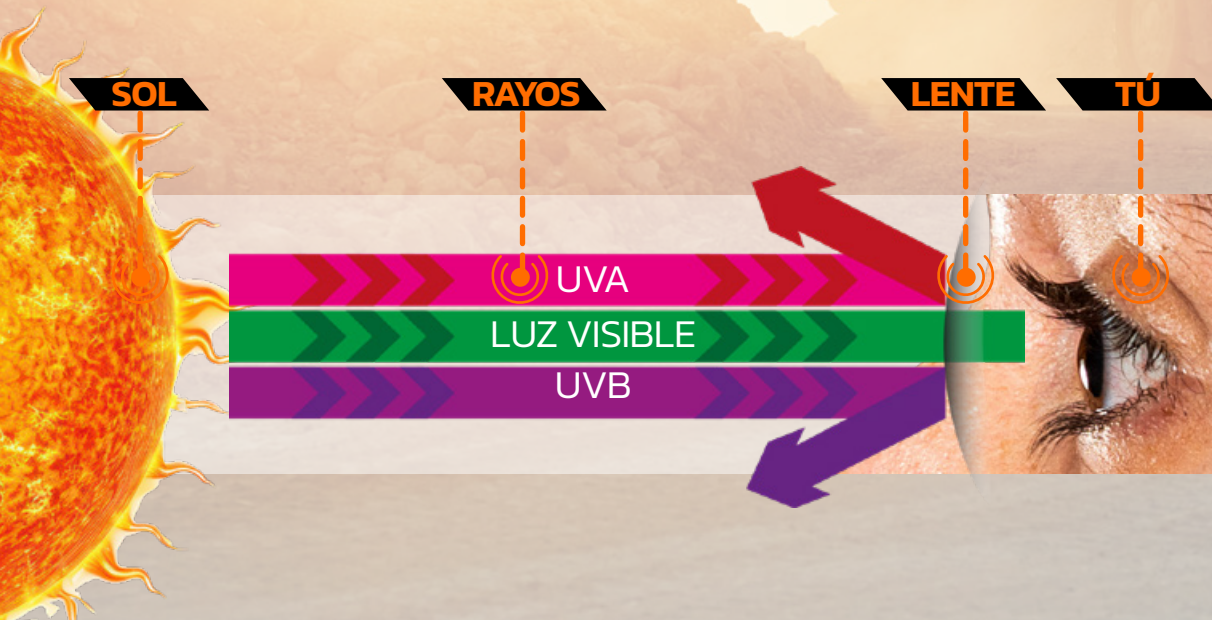



# LENTES ANTIPARRAS

Los lentes de seguridad **KBEEN** Es un elemento de protección, que dependiendo de su tipo, resguarda los ojos del usuario de riesgos mecánicos como no mecánicos. Se utilizan comúnmente para brindar protección primaria al impacto y la radiación óptica.

Las antiparras de seguridad **KBEEN** son elemento de protección ocular que se apoya sobre el rostro alrededor de los ojos para mantener una adherencia de manera estancada a la cara que permiten un sellado completo de la zona ocular.



## LENTES

AMBAR

COD: **053201225**



DISEÑO  
ERGONÓMICO



PROTECCIÓN  
LATERAL



PATILLAS DE  
POLICARBONATO

CLARO

**053201800**



Agudeza visual.

GRIS

**053201808**



Reduce resplandor.

IN-OUT

**053201807**



Reduce el tono de  
los colores.

CONTIENE



CORDÓN DE  
SUJECIÓN



CERTIFICADO

### CARACTERÍSTICA



Ultra  
Livianos



Curvatura  
Envolvente



Protección  
Radiación UV



Previene el  
Empañamiento



Este equipo está Certificado  
según normas Z87+  
**ANSI Z87.1-2020**



# L600 PRO



**MARCO**  
POLICARBONATO



**ESPUMA**  
PROTECTORA



**PATILLAS**  
FLEXIBLES



**CLARO**  
**COD: 053201215**

**CONTIENE**



**CORDÓN DE**  
SUJECIÓN



**CERTIFICADO**

Este equipo está Certificado según normas Europeas  
**EN 166:2002-04**  
**EN 170:2003-01**



CUENTA CON  
REGISTRO I.S.P  
**I.S.P.EPP2942**

**IN-OUT**  
**053201243**



Reduce el tono de los colores.

**GRIS**  
**053201241**



Reduce resplandor

**CARACTERÍSTICA**



**Sello de**  
Espuma



**Previene el**  
Empañamiento



**Partículas alta**  
V y T° extrema

## LENTE

**GRIS**  
**COD: 053201250**



**PROTECCIÓN  
LATERAL**



**MARCO  
POLICARBONATO**



**PATILLAS  
ANTIDESLIZANTES**

**CLARO**  
**053201245**



Agudeza visual.



**CONTIENE  
CORDÓN DE  
SUJECIÓN**

**CERTIFICADO**

### CARACTERÍSTICA



**Ultra  
Livianos**



**Curvatura  
Envolvente**



**Protección  
Radiación UV**



**Previene el  
Empañamiento**



Este equipo está Certificado  
según normas Z87+  
**ANSI Z87.1-2010**

# L400

**KBEEN**<sup>®</sup>  
SAFETY STYLE

**LENTE** 



**PROTECCIÓN  
LATERAL**



**MARCO  
POLICARBONATO**



**PATILLAS  
EXTENSIBLES**

**CONTIENE**



**CORDÓN DE  
SUJECIÓN**



**CLARO**  
**COD: 053201215**

**GRIS**  
**053201220**



Reduce resplandor

**CARACTERÍSTICA**

**CERTIFICADO**

Este equipo está Certificado según normas Europeas  
**EN 170:2003-01**  
**EN 172:2002-02**



Ultra Livianos



Resistencia a Impactos



Protección Radiación UV



Partículas alta V y T° extrema



**GRIS**

**COD: 053201214**

**CLARO**

**053201213**



Agudeza visual.

### CARACTERÍSTICA



**Ultra Livianos**



**Curvatura Envolvente**



**Protección Radiación UV**



**Previene el Empañamiento**



**PROTECCIÓN LATERAL**



**DISEÑO ERGONÓMICO**



**PATILLAS POLICARBONATO**



**CORDÓN DE SUJECIÓN**



**CONTIENE**

**CERTIFICADO**

Este equipo está Certificado según normas Z87+  
**ANSI Z87.1-2020**

# L200

# KBEEN<sup>®</sup>

SAFETY STYLE

## LENTES



**PROTECCIÓN  
LATERAL**



**DISEÑO  
ERGONÓMICO**



**BRAZOS DE  
POLICARBONATO**



**GRIS**

**COD: 052101212**



**CERTIFICADO**

Este equipo está Certificado según normas Europeas  
**EN 170:2002-4**  
**EN 172:2003-01**



**DIN CERTCO**



**Ultra Livianos**



**Resistencia a Impactos**



**Protección Radiación UV**



**Partículas alta V y T° extrema**

**CLARO**

**053201211**



Reduce resplandor.

**IN-OUT**

**053201210**



Reduce el tono de los colores.

**CARACTERÍSTICA**

GRIS

**COD: 053200343**



CLARO

**053200344**



Agudeza visual.

### CARACTERÍSTICA



Resistencia a Impactos



Sobre lente Para Óptico



Protección Radiación UV



Previene el Empañamiento



PROTECCIÓN LATERAL



MARCO POLICARBONATO



PATILLAS EXTENSIBLES



CONTIENE

CORDÓN DE SUJECIÓN

CERTIFICADO

Este equipo está Certificado según normas Europeas  
**EN 166:2002-04**  
**EN 170:2003-01**



DIN CERTCO

# OVER GLASSES XL

**KBEEN**<sup>®</sup>  
SAFETY STYLE

**LENTES** 



**PATILLAS  
EXTENDIBLES**



**NASAL  
SOFT**



**PROTECCIÓN  
LATERAL**



**CLARO**

**COD: 053200357**



**CONTIENE**

**CORDÓN DE  
SUJECIÓN**



**CERTIFICADO**

Este equipo está Certificado  
según normas Europeas  
**EN 166:2002-04**  
**EN 170:2003-01**  
**EN 172:2002-02**



**GRIS**  
**053200356**



Reduce resplandor

**CARACTERÍSTICA**

 **Ultra  
Livianos**

 **Previene el  
Empañamiento**

 **Sobre lente  
Para Óptico**

 **FT  
Partículas alta  
V y T° extrema**



**CLARO**  
**COD: 053200347**



**PROTECCIÓN LATERAL**



**DISEÑO ERGONÓMICO**



**PATILLAS ANTIDESLIZANTE**



**CONTIENE CORDÓN DE SUJECCIÓN**

**CARACTERÍSTICA**

 **Ultra Livianos**

 **Resistencia a Impactos**

 **Protección Radiación UV**

 **Previene el Empañamiento**

 **Previene Rayaduras**

 **Curvatura Envolverte**

 **No distorsiona La vista**





**MARCO  
POLICARBONATO**



**NASAL  
SOFT**



**PATILLAS  
ENSAMBLABLE**



**CLARO**  
**COD: 053201705**



**CONTIENE**

**CORDÓN DE  
SUJECIÓN**



**CERTIFICADO**

Este equipo está Certificado  
según normas Z87+  
**ANSI Z87.1-2010.**



**Ultra  
Livianos**



**Proteccion  
Radiación UV**



**Previene  
Rayaduras**



**Previene el  
Empañamiento**

**GRIS**  
**053201710**



Reduce resplandor.

**IN-OUT**  
**053201715**



Reduce el tono de  
los colores.

**CARACTERÍSTICA**

CLARO

COD: 053200352



GRIS

053200346



Reduce resplandor.

### CARACTERÍSTICA



Ultra Livianos



Prueba Balística



Protección Radiación UV



Previene el Empañamiento



DIN CERTCO

CERTIFICADO

Este equipo está Certificado según normas Europeas  
**EN-166-2001**



NASAL SOFT



MARCO POLICARBONATO



PATILLAS EXTENDIBLES





MARCO  
METAL



NASAL  
SOFT



PROTECCIÓN  
LATERAL



CONTIENE

CORDÓN DE  
SUJECIÓN



GRIS

COD: 053201215

## CARACTERÍSTICA



Curvatura  
Envolvente



Ajuste  
Nasal soft



Ultra  
Livianos



Resistencia  
a Impactos



Previene el  
Empañamiento



Protección  
Radiación UV

 **LENTES**

**GRIS**  
**COD: 053201770**



**NASAL  
SOFT**



**MARCO  
POLICARBONATO**



**PATILLAS  
ENSAMBLABLE**



**CONTIENE  
CORDÓN DE  
SUJECIÓN**

**CERTIFICADO**

## CARACTERÍSTICA



Este equipo está Certificado  
según normas Z87+  
**ANSI Z87.1-2010**



**PATILLAS  
EXTENDIBLES**



**MARCO  
POLICARBONATO**



**PROTECCIÓN  
LATERAL**



**IN-OUT**

**COD: 053201745**

**CONTIENE**



**CORDÓN DE  
SUJECIÓN**



## CARACTERÍSTICA



**Previene  
Rayaduras**



**Curvatura  
Envolvente**



**Patillas  
Extendibles**



**Ultra  
Livianos**



**Resistencia  
a Impactos**



**Previene el  
Empañamiento**



**Protección  
Radiación UV**

## LENTE

IN-OUT

COD: 053201725



GRIS

053201720



Reduce resplandor.

### CARACTERÍSTICA



Ultra Livianos



Resistencia a Impactos



Protección Radiación UV



Previene el Empañamiento



NASAL SOFT



MARCO POLICARBONATO



PATILLAS ENSAMBLABLE



CORDÓN DE SUJECIÓN

CERTIFICADO

Este equipo está Certificado según normas Z87+ ANSI Z87.1-2010

## LENTE ANTIPARRA



**MARCO  
POLICARBONATO**



**ESPUMA  
PROTECTORA**



**PATILLAS  
ENSAMBLABLES**



**GRIS  
COD: 053201805**



**CONTIENE**

**CORDÓN DE  
SUJECIÓN**



**CERTIFICADO**

Este equipo está Certificado según normas Europeas  
**EN 170:2003-1**  
**EN 172:2002-02**



**DIN CERTCO**



**Partículas alta  
V y T° extrema**



**CLARO  
053201800**

Reduce resplandor.



**BLUE  
MIRROR  
053201808**

Exceso de reflejos.



**IN-OUT  
053201807**

Reduce el tono de los colores.

**CARACTERÍSTICA**



**ANTIPARRA**

GRIS

**COD: 053201821**



**BANDA ELÁSTICA  
AJUSTABLE**



**MARCO  
POLICARBONATO**



**SELLADO  
AL ROSTRO**



**CERTIFICADO**

### CARACTERÍSTICA



Ultra  
Livianos



Resistencia  
a Impactos



Protección  
Radiación UV



Previene el  
Empañamiento



Este equipo está Certificado  
según normas Z87+  
**ANSI Z87.1-2020**



# XTREM PRO

**KBEEN**<sup>®</sup>  
SAFETY STYLE

**ANTIPARRA** 



**SELLADO  
AL ROSTRO**



**BANDA ELÁSTICA  
AJUSTABLE**



**MARCO  
POLICARBONATO**



**AMBAR  
COD: 05320185**



**CERTIFICADO**

Este equipo está Certificado  
según normas Z87+  
**ANSI Z87.1-2020**



**CLARO  
05320180**



Agudeza visual.

**GRIS  
053201820**



Reduce resplandor.

**CARACTERÍSTICA**



**Ultra  
Livianos**



**Resistencia  
a Impactos**



**Previene el  
Empañamiento**



**Protección  
Radiación UV**

**NEGRO**

**COD: 053201190**



**GOMA DE  
SUJCIÓN**



**CORDÓN  
TRENSADO**



**LARGO  
60 CM**



**PACK 12  
UNIDADES**

# OTRAS PROTECCIONES

Las máscaras de **SOLDAR** y **CASQUETES KBEEN** son elementos esenciales de protección personal para quienes realizan tareas de soldadura y trabajos relacionados. Estos dispositivos están diseñados para resguardar la cara y los ojos de los peligros inherentes a estos procesos, como la intensa radiación del arco, las chispas y las salpicaduras de metal caliente. Sin la adecuada protección, los soldadores corren el riesgo de sufrir lesiones oculares, quemaduras en la piel y otros daños graves.



**MASCARA  
SOLDAR**

NEGRO

**COD: 052700125**



**AJUSTE  
DE ROSCA**



**AJUSTE  
USUARIO**



**FILTRO  
INACTIVO**

## CARACTERÍSTICA

 **Material alta  
Resistencia**

 **Incluye  
Vidrio 11°**

 **Incluye vidrio  
Transparente**

 **Ajuste de  
Rosca**



**DIN CERTCO**

CERTIFICADO

Este equipo está Certificado  
según normas Europeas  
**EN 166:2001**  
**EN 175:1997-08**  
**EN 379:2009-07**



**AJUSTE  
USUARIO**



**CONTROLES  
FOTOSENSIBLE**



**AJUSTE  
DE TIEMPO**



**CUENTA CON**

REGISTRO: I.S.P.EPP2545



**TERMINATOR**

**COD: 052804523**

**AGUILA STAR**

**052804522**



**BLACK STAR**

**052804525**



**BLUE RAY**

**052804527**



**FIRE FACE**

**052804526**



**METAL GIRL**

**052804524**



**CERTIFICADO**

Este equipo está Certificado según normas Europeas  
**EN 166:2001**  
**EN 175:1997-08**  
**EN 379:2009-07**



**DIN CERTCO**



**Bateria litio**  
Celda solar



**Protección**  
UV/IR DIN 16



**Material alta**  
Resistencia



**Filtro alta**  
Visibilidad

**MICA INTERIOR**

**MICA EXTERIOR**

**TRANSPARENTE**

**COD: 053200321**

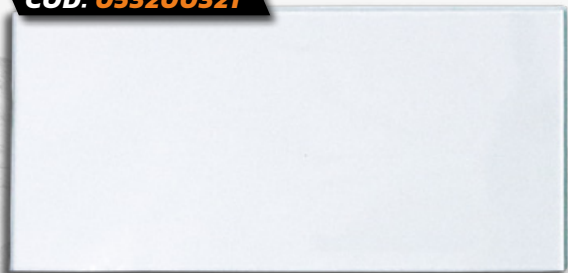

**TRANSPARENTE**

**COD: 053201324**

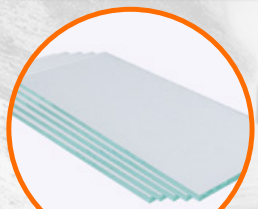

**PACK 5 UNIDADES**



**REPUESTO INTERIOR**

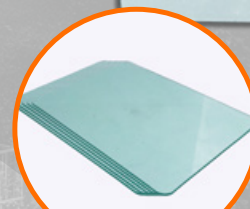

**PACK 5 UNIDADES**



**REPUESTO EXTERIOR**

**MEDIDAS**

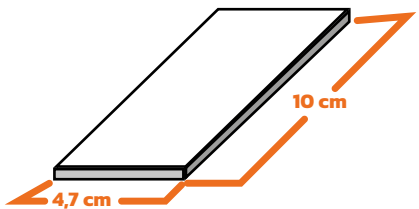

**MEDIDAS**

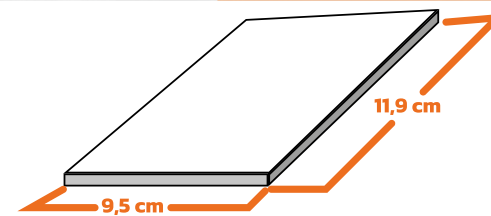

# REPUESTO M. SOLDAR

**KBEEN**<sup>®</sup>  
SAFETY STYLE

**VIDRIO CLARO**

**VIDRIO FILTRO**

**TRANSPARENTE**

**COD: 052702435**

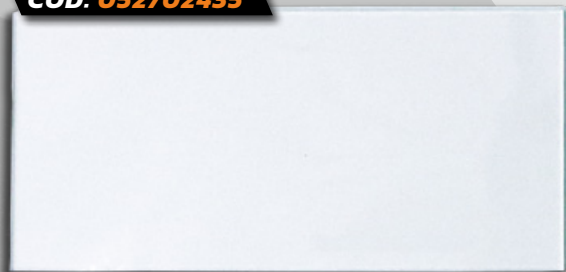

**GRADO 10°**

**COD: 053201324**

SHADE Nº.10

SHADE Nº.11

SHADE Nº.12

**GRADO 12°**

**COD: 053201324**

**GRADO 11°**

**COD: 053201324**



**REPUESTO INTERIOR**

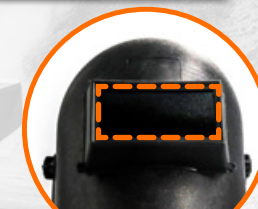

**REPUESTO EXTERIOR**

**MEDIDAS**

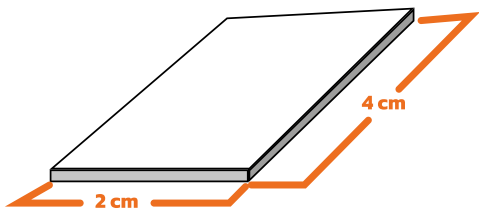

**MEDIDAS**

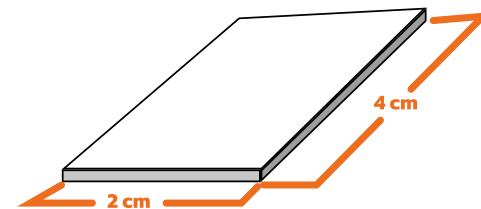



**VARIOS**

**CASQUETE**

**COD: 053200035**



**VISTA  
POSTERIOR**



**VISTAS  
LATERAL**

**UNIVERSAL**

**COD: 053201320**



**VISTA  
POSTERIOR**



**VISTAS  
LATERAL**

**RIBETE 16X8**

**COD: 053200340**



**RIBETE  
ALUMINIO**

**MEDIDAS**





# GLOSARIO

## **FT PARTICULAS ALTA V Y T° EXTREMA:**

Solidez incrementada, resistencia a las partículas a gran velocidad con temperatura extrema.

## **POLICARBONATO**

Es un material sintético con excelentes propiedades, ligero, resistente, ahorra energía y muy seguro.

## **ERGONÓMICO**

Se aplica a productos y equipos diseñados para interactuar de forma eficiente y segura con los usuarios.

## **PROTECCIÓN LATERAL**

Elemento comúnmente unido al antepejo, que proporciona al ojo protección a la exposición lateral.

## **FILTRO INACTÍNICO**

Es el vidrio que utilizan las máscaras de soldar . Su función es proteger la vista en el proceso de soldadura de la radiación visible.

## **FOTOSENSIBLE**

Es un filtro auto oscurecedor diseñado para proteger los ojos y el rostro de proyecciones de chispas y radiaciones.

## **TERMOPLÁSTICA**

Es un material que nos ofrece una combinación de excelentes propiedades físicas, mecánicas, térmicas y eléctricas que no encontrarás en otros materiales de este tipo.



Certificación; indica que el producto cumple con las normas de seguridad de Estados Unidos.



Certificación; indica que el producto cumple con las normas de seguridad de Europea.





KBEEN  
SAFETY STYLE

KBEEN  
SAFETY STYLE

**K** **B E E N**®  
SAFETY STYLE